

Ο Νεός Ηρακλής Παυλός Καραγιάννης
13n/13th 2018
για το 1883 in Αγγλία



ΔΙΕΥΘΥΝΣΗ ΦΙΛΟΤΕΛΙΣΜΟΥ

Αιόλου 100, 1ος όροφος
101 88 ΑΘΗΝΑ

Τηλ: 210 3353682 / 626 / 692

Fax: 210 3218761

ΚΕΝΤΡΙΚΟ ΦΙΛΟΤΕΛΙΚΟ ΚΑΤΑΣΤΗΜΑ

Λυκαύργου 5 & Απελλού
100 38 ΑΘΗΝΑ

Τηλ: 210 3211405

Fax: 210 3212849

PHILATELIC SERVICE

100 Aiolou Str., 1st floor
101 88 ATHENS, GREECE

Tel: +30210 3353662

Fax: +30210 3218761

CENTRAL PHILATELIC OFFICE

5 Lykourgou Str. & Apellou
100 38 ATHENS, GREECE

Tel: +30210 3211405

Fax: +30210 3212849

www.elta.gr

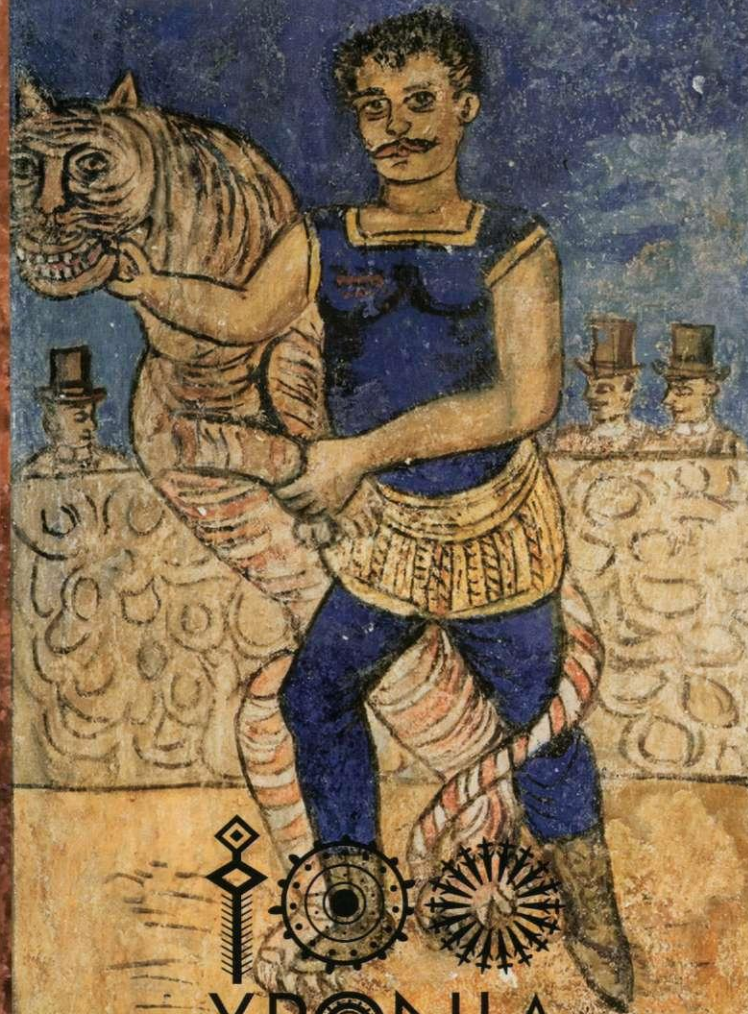

ΑΝΑΜΝΗΣΤΙΚΗ ΣΕΙΡΑ ΓΡΑΜΜΑΤΟΣΗΜΩΝ - ΦΕΓΓΕ

**100 YEARS MUSEUM
OF MODERN GREEK CULTURE**

COMMEMORATIVE SET OF STAMPS - FEUILLET

ΑΝΑΜΝΗΣΤΙΚΗ ΣΕΙΡΑ ΓΡΑΜΜΑΤΟΣΗΜΩΝ - ΦΕΥΙΛΕΤ
«100 ΧΡΟΝΙΑ ΜΟΥΣΕΙΟ ΝΕΟΤΕΡΟΥ ΕΛΛΗΝΙΚΟΥ ΠΟΛΙΤΙΣΜΟΥ»

Το 2018 το Μουσείο Νεότερου Ελληνικού Πολιτισμού γιορτάζει εκατό χρόνια από την ίδρυσή του.

Ιδρύθηκε στην Αθήνα το 1918 με την επωνυμία Μουσείον Ελληνικών Χειροτεχνημάτων, ενώ από το 1959 μέχρι πρόσφατα ονομαζόταν Μουσείο Ελληνικής Λαϊκής Τέχνης. Οι συλλογές του περιλαμβάνουν αντικείμενα της καθημερινής ζωής και των εθμικών εκδηλώσεων, του σπιτιού και της εργασίας, αρθρικά και διακοσμητικά, που χρονολογούνται από τον 18ο έως τον 20ό αιώνα.

Στη διάρκεια των εκατό χρόνων της μέχρι τώρα ζωής του, οι συλλογές και οι δραστηριότητές του πολλαπλασιάστηκαν, το ίδιο και τα κτήρια στα οποία στεγάζει τις εκθέσεις, τις εκδηλώσεις και τις άλλες λειτουργίες του, δημιουργώντας ένα πλέγμα χώρων πολιτισμού στην ευρύτερη περιοχή της Πλάκας. Σήμερα, το Μουσείο Νεότερου Ελληνικού Πολιτισμού οργανώνει τη νέα μόνιμη έκθεσή του σε μια μαγική αυλή, μια ολόκληρη γειτονιά στο Μοναστηράκι, όπου η μακραίωνη ιστορία της πόλης ξεδιπλώνεται σε ένα μωσαϊκό από κτηριακά κατάλοιπα. Αντιπροσωπευτικά αντικείμενα από όλες τις συλλογές γίνονται αφορμή και μέσον για να αναδειχθεί ο τρόπος ζωής των ανθρώπων του πρόσφατου παρελθόντος και ο νεότερος ελληνικός πολιτισμός βρίσκει τον χώρο που του αρμόζει στον πολιτιστικό χάρτη της πόλης.

Η επετειακή έκδοση των γραμματοσήμων των ΕΛΤΑ παρουσιάζει έργα του ζωγράφου Θεόφιλου Χατζημιχαήλ (1873-1934) από τις συλλογές του Μουσείου, συνθέσεις φορητές και μέρος του τοιχογραφημένου -σήμερα αποτοιχισμένου- διακόσμου ενός δωματίου από τη Λέσβο.

ΚΛΑΣΕΙΣ	ΠΑΡΑΣΤΑΣΕΙΣ	ΠΟΣΟΤΗΤΕΣ
1,00 €	Ο Μέγας Αλέξανδρος Αποτοιχισμένη τοιχογραφία τελαρωμένη σε πλαίσιο αλουμινίου (Α.Μ. 3095)	25.000 φεγιέ
1,00 €	Ο Ερωτόκριτος και η Αρετούσα Ζωγραφικό θέμα από τον ανατολικό τοίχο του δωματίου (Α.Μ. 18695)	25.000 φεγιέ

Η έκδοση αποτελείται από δυο φεγιέ διαστάσεων 70X85 mm που περιλαμβάνουν από ένα γραμματόσημο 35 X45 mm. Τα φεγιέ είναι αριθμημένα και διατίθενται αποκλειστικά σε σετ, στην τιμή των 2,00 € ανά σετ.

ΣΧΕΔΙΑΣΗ-ΠΡΟΣΑΡΜΟΓΗ: Ανθούλα Λύγκα

ΜΕΘΟΔΟΣ ΕΚΤΥΠΩΣΗΣ: Πολυχρωμία (offset)

ΕΚΤΥΠΩΣΗ: «VERIDOS MATSOUKIS A.E. ΕΚΤΥΠΩΣΕΩΝ ΑΣΦΑΛΕΙΑΣ»

ΚΥΚΛΟΦΟΡΙΑ-ΔΙΑΘΕΣΗ: Κυκλοφορούν στις 25 Ιουλίου 2018 και θα διατίθενται από τα Ταχ. Καταστήματα μέχρι 24 Ιουλίου 2020, εκτός αν εξαντληθούν νωρίτερα. Πλήρεις Σειρές θα διατίθενται από τα Ταχ. Καταστήματα και από το Κεντρικό Φιλοτελικό Κατάστημα μέχρι την απόσυρσή τους, εφόσον δεν εξαντληθούν νωρίτερα.

Κυκλοφορούν επίσης:

1. ΕΙΚΟΝΟΓΡΑΦΗΜΕΝΟΙ ΦΑΚΕΛΟΙ ΠΡΩΤΗΣ ΗΜΕΡΑΣ ΚΥΚΛΟΦΟΡΙΑΣ (2X5.000 τεμ.)

Έχουν παράσταση σχετική με το θέμα της σειράς. Διατίθενται προς 3,80€ ανά σετ.

2. ΑΠΛΑ ΛΕΥΚΩΜΑΤΑ ΓΡΑΜΜΑΤΟΣΗΜΩΝ ΣΕΙΡΑΣ (300 τεμ.)

Διατίθεται προς 8,40 € ανά τεμάχιο.

Όλα τα Φιλοτελικά προϊόντα θα πωλούνται από το Κεντρικό Φιλοτελικό Κατάστημα (Λυκούργου 5 & Απελλού-100 38 ΑΘΗΝΑ) και από τα Ταχυδρομικά Καταστήματα μέχρι εξαντλήσεως. Εξαιρούνται οι Φ.Π.Η.Κ. που θα αποσυρθούν στις 24 Ιουλίου 2020.

Οι συλλέκτες φιλοτελιστές έχουν τη δυνατότητα να σφραγίζουν στο Κεντρικό Φιλοτελικό Κατάστημα τα φιλοτελικά τους αντικείμενα με την ειδική αναμνηστική σφραγίδα ΠΡΩΤΗΣ ΗΜΕΡΑΣ ΚΥΚΛΟΦΟΡΙΑΣ, αρκεί να έχουν επικολημένο το φεγιέ ή το γραμματόσημο του φεγιέ.

COMMEMORATIVE SET OF STAMPS - FEUILLET
«100 YEARS MUSEUM OF MODERN GREEK CULTURE»

The year 2018 marks the 100-year anniversary of the Museum of Modern Greek Culture. It was founded in Athens in 1918 as the Museum of Greek Handicrafts, and from 1959 until recently it was known as the Museum of Greek Folk Art. Its collections include objects used in ordinary life and traditional customs, in the home or at work, and functional and decorative items dating from the 18th century to the 20th century.

Its collections and activities have grown exponentially over its century-long lifespan, along with the buildings which house its exhibitions, events and other functions, to create a network of cultural spaces in the wider area of Plaka, in the old section of Athens. These days, the Museum of Modern Greek Culture is setting up its permanent exhibition in a magical courtyard, an entire neighbourhood in Monastiraki where the centuries-old history of the city unfolds in a mosaic of structural remnants. Representative items from all of the collections become a means of highlighting people's way of life in the recent past, and modern Greek culture finds the place that best complements it on the city's cultural map.

The Hellenic Post-ELTA's anniversary stamp set presents works by folk artist Theofilos Hatzimihail (1873-1934) from the museum's collections, mostly portable works and part of the decorated wall from a room in Lesvos which has been detached.

CATEGORY	DESIGNS	QUANTITIES
1,00 €	Alexander the Great Detached fresco in aluminium frame (Reg. No 3095)	25.000 Feuilletes
1,00 €	Erotokritos and Aretousa Painting from the eastern wall of the room (Reg. No 18695)	25.000 Feuilletes

The issue consists of two Feuilletes of 70X85 mm, each of which includes one stamp of 35 X45 mm. The Feuilletes are numbered and available only in sets at a charge of 2,00 € per set.

DESIGN - ADAPTATION: Anthoula Lygka

PRINTING METHOD: Multicolored (OFFSET)

PRINTERS: «VERIDOS MATSOUKIS S.A. SECURITY PRINTING»

CIRCULATION-SALES: The Feuillelet circulates on 25 July 2018, and will be available at the Hellenic post offices through 24 July 2020, unless previously sold out. Complete sets will be available at the local Hellenic Post Offices and at the Central Philatelic Office until their withdrawal, unless previously sold out.

Also available:

1. ILLUSTRATED FIRST DAY COVERS (2X5.000 pieces)

They have a design related to the subject of the Series. Available at a charge of 3,80 € per set.

2. REGULAR SET ALBUMS (300 pieces)

Available at a charge of 8,40 €.

All philatelic products will be available at the Central Philatelic Office (5 Lykourgou str. & Apellou, 100 38 Athens), and at the Post Offices until sold out, except the F.D.C., which will be withdrawn on 24 July 2020.

Collectors will be able to have items franked at the Central Philatelic Office with the special First Day commemorative postmark, providing they have affixed to the Feuillelet or the Feuillelet stamp.

GEDENKMARKENSERIE
«100 JAHRE MUSEUM FÜR MODERNE GRIECHISCHE KULTUR

Im Jahr 2018 feiert das Museum für Moderne Griechische Kultur sein 100-jähriges Bestehen.

Es wurde 1918 in Athen unter dem Namen des Griechischen Handwerksmuseums gegründet. Von 1959 bis vor kurzem wurde es als Museum der Griechischen Volkskunst genannt. Zu seinen Sammlungen gehören Gegenstände des täglichen Lebens und der gewöhnlichen Veranstaltungen, Gegenstände für das Haus und die Arbeit, sowie Gebrauchs- und Dekorationsgegenstände, die aus dem 18. bis 20. Jahrhundert stammen.

In den hundert Jahren seines Lebens haben sich seine Sammlungen und Aktivitäten vervielfältigt. Es war so auch mit den Gebäuden, in denen Ausstellungen, Veranstaltungen und andere Tätigkeiten stattfinden, wodurch sich ein Netzwerk von Kulturstätten in der Umgebung von Plaka gebildet hat. Heute organisiert das Museum für Moderne Griechische Kultur seine neue Dauerausstellung in einem magischen Hof, einem ganzen Viertel in Monastiraki, wo sich die jahrhundertalte Geschichte der Stadt in einem Mosaik von Gebäuderesten entfaltet. Repräsentative Gegenstände aus allen Sammlungen sind Anlass und Mittel, damit die Lebensweise der Menschen der jüngeren Vergangenheit betont wird, und die moderne Griechische Kultur findet ihren Platz in der kulturellen Landkarte der Stadt.

Die Jubiläumsausgabe der Briefmarken von ELTA (Griechische Post) präsentiert Werke des Malers Theofilos Hatzimichail (1873-1934) aus den Sammlungen des Museums, tragbare Kompositionen und einen Teil der mit Fresken bemalten – heute freistehenden – Dekoration eines Raumes von Lesbos.

WERTE	ABBILDUNGEN	ANZAHL
1,00 €	Alexander der Große Freistehende Wandmalerei in einem Aluminiumrahmen (Reg.-Nr. 3095)	25.000 Feuilletts
1,00 €	Erotokritos und Aretousa Malerei-Thema von der Ostwand des Raumes (Reg.-Nr. 18695)	25.000 Feuilletts

Die Serie besteht aus zwei Feuillet 70X85 mm, jeder von denen eine Briefmarke 35X45 mm besitzt. Die Feuilletts sind nummeriert und nur in Sets erhältlich, zum Preis von 2,00 € pro Set.

ENTWURF - ADAPTION: Anthoula Lygka

DRUCKMETHODE: Vielfarbiges (OFFSET)

DRUCK: «VERIDOS MATSOUKIS S.A. SECURITY PRINTING»

UMLAUF-VERFÜGBARKEIT: Der erste Umlauftag ist der 25. Juli 2018. Die Serie wird bis zum 24. Juli 2020, insofern sie nicht vorher vergriffen ist, bei den Postämtern erhältlich sein. Vollständige Serien werden von den Postämtern und vom Zentralen Philatelistischen Dienst bis zu ihrem Einzug verkauft werden, insofern sie nicht vorher vergriffen sind.

Herausgegeben werden ferner:

1. ILLUSTRIERTE ERSTTAGSBRIEFE (2X5.000 Stück)

Sie haben eine angebrachte Briefmarke und eine Abbildung, die sich auf das Thema der Serie bezieht. Erhältlich zum Preis von 3,80 € pro Set.

2. SERIENALBEN (300 Stück)

Erhältlich zum Einzelpreis von 8,40 €.

Die Philatelistischen Produkte werden beim Zentralen Philatelistischen Dienst (Lykourgou Str. 5 und Apellou, 100 38 Athen), sowie landesweit bei den Postämtern erhältlich sein, insofern sie nicht vorher vergriffen sind. Ausgenommen sind die Ersttagsbriefe, die am 24. Juli 2020 zurückgezogen werden.

Die Briefmarkensammler haben die Möglichkeit, ihre philatelistischen Sammelobjekte beim Zentralen Philatelistischen Dienst mit dem Sonderersttagsstempel abstempeln zu lassen, unter der Voraussetzung, das Feuillet oder die Serienbriefmarken auf diese geklebt zu haben.

